

## РАСПИСАНИЕ:

<b>09:30 – 10:00</b>	Сбор участников и регистрация
<b>10:00 – 11:30</b>	«Имплантаты XiVE® в различных клинических ситуациях», часть I
<b>11:30 – 11:45</b>	Кофе-брейк
<b>11:45 – 13:30</b>	«Имплантаты XiVE® в различных клинических ситуациях», часть II
<b>13:30 – 14:30</b>	Обед
<b>14:30 – 16:30</b>	«Протезирование на имплантатах», часть I
<b>16:30 – 16:45</b>	Кофе-брейк
<b>16:45 – 18:00</b>	«Протезирование на имплантатах», часть II



### Место проведения:

Научно-практический центр «СИМКО»  
г. Москва, ул. Лобачика, д.11  
(495) 737-80-03  
(495) 737-80-04  
(495) 737-38-26

**8-800-555-04-62**

Участие бесплатное  
ПРЕДВАРИТЕЛЬНАЯ ЗАПИСЬ ОБЯЗАТЕЛЬНА  
По окончании семинара выдаётся сертификат



# XiVE®

## DAY день

### открытых дверей

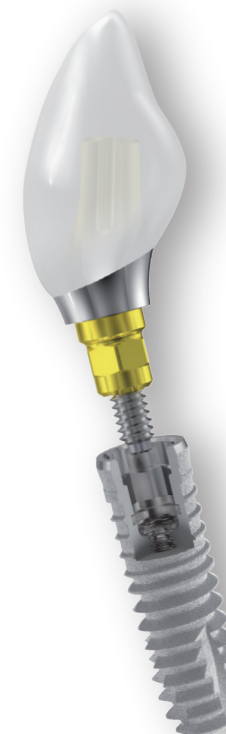

Всё, что Вы хотели узнать об имплантации  
и протезировании на имплантатах

**21 марта 2014 • 25 апреля 2014 • 16 мая 2014 • 27 июня 2014**

Участие бесплатное

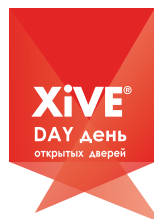

## Имплантаты XiVE® в различных клинических ситуациях

- К вопросу выбора имплантационной системы «Почему XiVE®?»
- Инструменты хирургического набора и дополнительное оборудование.
- Планирование хирургического вмешательства.
- Позиционирование и подбор имплантатов.
- Подготовка лунки под имплантат.
- Установка имплантата, положение и погружение.
- Заглушка, формирователь или временная коронка?
- Пара слов о немедленной нагрузке.
- Проблемы и осложнения послеоперационного периода, методы их лечения.
- Наиболее частые ошибки в имплантологическом лечении.
- Послеоперационный период и реабилитация.
- Отдаленные результаты лечения.
- Имплантаты XiVE® в различных клинических ситуациях: простая установка имплантата, немедленная имплантация, имплантация и одномоментный синуслифтинг, имплантация и остеопластические операции, немедленная имплантация с синуслифтингом, немедленная имплантация с остеопластикой и синуслифтингом.
- Особенности использования имплантатов диаметром 3,0 мм.
- Ответы на вопросы.

### Васильев Станислав Юрьевич хирург-имплантолог

Окончил Башкирский государственный медицинский университет. Проходил стажировки и повышение квалификации в ведущих медицинских центрах Европы, неоднократно принимал участие в международных конференциях и симпозиумах по хирургической стоматологии и имплантологии.

Работал с большим количеством имплантационных систем: Alpha Bio, Ankylos, Astra Tech, Bicon, Biomet 3i, Implantium, Nobel Biocare, Straumann, Zimmer.

Сфера интересов: остеопластика, немедленная имплантация.



## Протезирование на имплантатах

- Ортопедическая платформа имплантатов XiVE® S и XiVE® TG - прочность, надежность, удобство.
- Принцип переключения платформ
- Концепция TempBase: новые возможности.
- Непосредственная нагрузка, ортопедическое лечение в эстетически важной зоне.
- Этапы ортопедического лечения: стандартный и эстетический протоколы.
- Одна ортопедическая платформа - неограниченные возможности.
- Практические примеры, обсуждение, дискуссия.

### Балабаников Сергей Алексеевич ортопед-имплантолог

Окончил Московский медицинский стоматологический институт им. Н.А. Семашко с красным дипломом.

Проходил обучение в учебном центре фирмы Degussa в г. Франкфурт-на-Майне. Участник международных и российских стоматологических симпозиумов и конференций. Соавтор книги «Стоматологическая имплантология» под редакцией С.Ю. Иванова.

Автор свыше 20 статей в специальной литературе.

